MICRO-EPSILON

# Mehr Präzision.

## confocalDT // Konfokal-chromatisches Sensorsystem

# Performantes Sensorsystem mit integriertem Controller
# confocalDT IFD2415

- All-in-One: Sensor und Controller in kompakten IP65 Gehäuse
- Einstellbare Messrate bis 25 kHz
- Ethernet/EtherCAT/PROFINET/Ethernet/IP/RS422/Analog
- Mikrometergenaue Messung von Abstand und Dicke
- Hochpräzise Abstands- und Dickenmessung (5 Schichten)
- Kurze Belichtungszeit dank hoher Lichtstärke

EtherCAT PROFINET EtherNet/IP

**All-in-One: Kompakter konfokaler Sensor mit höchster Leistungsfähigkeit**

Der confocalDT IFD2415 ist ein leistungsfähiger konfokaler Sensor mit integriertem Controller. Das platzsparende IP65 Gehäuse erlaubt eine schnelle Integration in Anlagen und Maschinen, da kein Lichtwellenleiter benötigt wird. Der IFD2415 ist bestens für hochpräzise Abstands- und Dickenmessungen im industriellen Serieneinsatz geeignet. Bei transparenten Materialien können zudem Mehrschicht-Dickenmessungen von bis zu 5 Schichten durchgeführt werden.

Die aktive Belichtungszeitregelung der CCD-Zeile erlaubt eine schnelle und stabile Messung auf variierenden Oberflächen, auch bei dynamischen Messprozessen von bis zu 25 kHz. Das Messsystem zeichnet sich unter anderem durch eine hohe Lichtstärke aus und misst daher auch auf dunkleren Oberflächen schnell und stabil.

**Intelligent, performant und benutzerfreundlich**

Der confocalDT IFD2415 kann im Ethernet-Modus über das intuitive Webinterface parametriert werden. Dank Industrial Ethernet werden die Einstellungen automatisch in die SPS-Umgebung übernommen. So entfällt das aufwändige Einstellen in der Programmierumgebung.

**Schnell, präzise und kompakt**

Die einmalige Kombination aus Sensor und Controller in Verbindung mit einer herausragenden Performanz und hohen Messrate machen den confocalDT IFD2415 zum Besten seiner Klasse. Einsatz findet der kompakte Sensor in Serienapplikationen wie z.B. in Inline-Inspektionsmaschinen, Robotern, 3D-Druckern und Koordinaten-Messmaschinen.

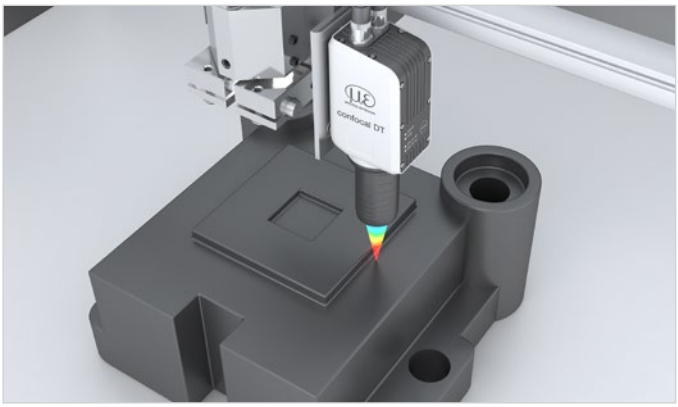

Weg- und Abstandsmessung im 3D-Druck

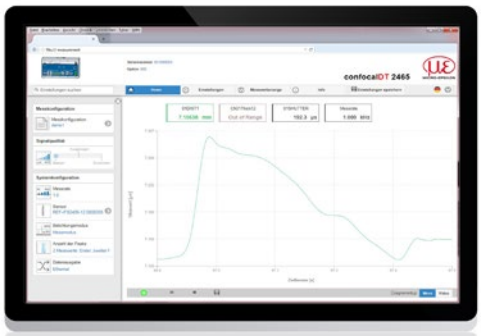

Einfache Parametrierung über integriertes Webinterface

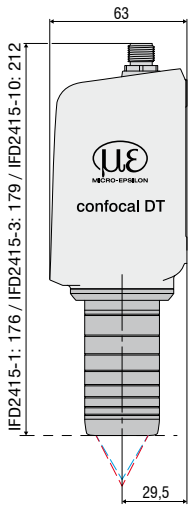


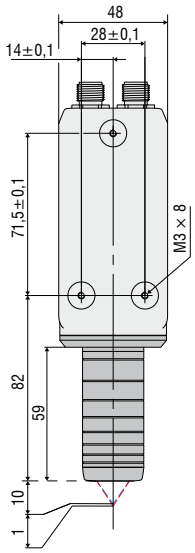


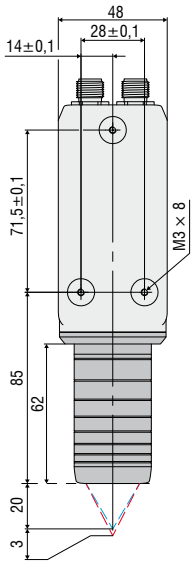


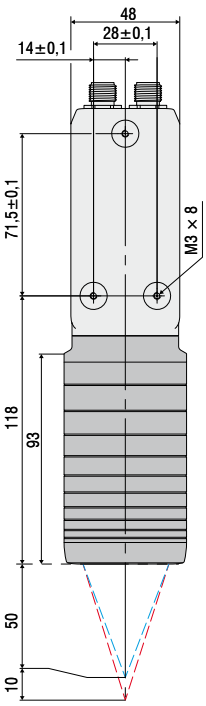


Alle Abmessungen in mm,
nicht maßstabsgetreu.

| Modell | | IFD2415-1 | IFD2415-3 | IFD2415-10 |
|---|---|---|---|---|
| Messbereich | | 1,0 mm | 3,0 mm | 10,0 mm |
| Messbereichsanfang | ca. | ca. 10 mm | ca. 20 mm | ca. 50 mm |
| Auflösung | statisch [1] | < 8 nm | < 15 nm | < 36 nm |
| | dynamisch [2] | < 38 nm | < 80 nm | < 204 nm |
| Messrate | | stufenlos einstellbar von 100 Hz bis 25 kHz | | |
| Linearität [3] | bei Weg- und Abstandsmessung | < ±0,25 µm | < ±0,75 µm | < ±2,5 µm |
| | bei Dickenmessung | < ±0,5 µm | < ±1,5 µm | < ±5,0 µm |
| Lichtquelle | | interne weiße LED | | |
| Zulässiges Fremdlicht | | 30.000 lx | | |
| Lichtpunktdurchmesser [4] | | 8 µm | 9 µm | 16 µm |
| Messwinkel [5] | | ±30° | ±24° | ±17° |
| Numerische Apertur (NA) | | 0,55 | 0,45 | 0,3 |
| Mindestdicke Messobjekt | | 0,05 mm | 0,15 mm | 0,5 mm |
| Messobjektmaterial | | Spiegelnde, diffuse sowie transparente Oberflächen (z.B. Glas) | | |
| Versorgungsspannung | | 24 VDC ±10 % | | |
| Leistungsaufnahme | | <7W (24 V) | | |
| Signaleingang | | 2 x Encoder (A+, A-, B+, B-, Index); 3x Encoder (A+, A-, B+, B-)<br>2 x HTL/TTL Multifunktionseingang: Trigger in, Slave in, Nullsetzen, Mastern, Teachen;<br>1 x RS422 Synchronisationseingang: Trigger in, Sync in, Master/Slave, Master/Slave alternierend | | |
| Digitale Schnittstelle | | EtherCAT / PROFINET / Ethernet/IP / RS422 / Ethernet (zur Parametrierung) | | |
| Analogausgang | | 4 … 20 mA / 0 … 5 V / 0 ... 10 V (16 bit D/A Wandler) | | |
| Schaltausgang | | Fehler1-Out, Fehler2-Out | | |
| Digitalausgang | | Sync out | | |
| Anschluss | | 12 pol. M12 Stecker für Versorgung, Encoder, EtherCAT, PROFINET, Ethernet/IP, RS422 und Sync<br>17 poliger M12 Stecker für I/O Analog und Encoder<br>optionale Verlängerung auf 3 m / 6 m / 9 m / 15 m möglich (passende Anschlusskabel siehe Zubehör) | | |
| Montage | | Radialklemmung, Gewindebohrungen (Montageadapter siehe Zubehör) | | |
| Temperaturbereich | Lagerung | -20 … +70 °C | | |
| | Betrieb | +5 … +50 °C | | |
| Schock (DIN EN 60068-2-27) | | 15g / 6 ms in XY-Achse, je 1000 Schocks | | |
| Vibration (DIN EN 60068-2-6) | | 2g / 20 … 500 Hz in XY-Achse, je 10 Zyklen | | |
| Schutzart (DIN EN 60529) | Sensor | IP64 (frontseitig) | | |
| | Controller | IP65 | | |
| Material | | Aluminiumgehäuse, passiv gekühlt | | |
| Gewicht | | ca. 500 g | ca. 600 g | ca. 800 g |
| Bedien- und Anzeigeelemente | | Correct Taste: Schnittstellenauswahl, zwei einstellbare Funktionen sowie Reset auf Werkseinstellung nach 10 s;<br>4x Farb-LED für Intensity, Range, RUN und ERR | | |

Alle Daten ausgehend von konstanter Raumtemperatur (24 ±2 °C)
[1] Gemittelt über 512 Werte, bei 1 kHz, in Messbereichsmitte auf Prüfglas
[2] RMS Rauschen bezogen auf Messbereichsmitte (1 kHz)
[3] Maximale Abweichung zu Referenzsystem über den gesamten Messbereich, gemessen auf Vorderfläche ND-Filter
[4] In Messbereichsmitte
[5] Maximale Verkippung des Sensors, bis zu der auf einem polierten Glas (n = 1,5) in der Messbereichsmitte ein verwertbares Signal erzielt werden kann, wobei die Genauigkeit zu den Grenzwerten abnimmt

# Systemaufbau
# confocalDT

**Kabelkonzepte für jeden Anwendungsfall**

Die Anschlussmöglichkeiten sind vielfältig und können Ihrem Anlagen- bzw. Maschinenkonzept angepasst werden.

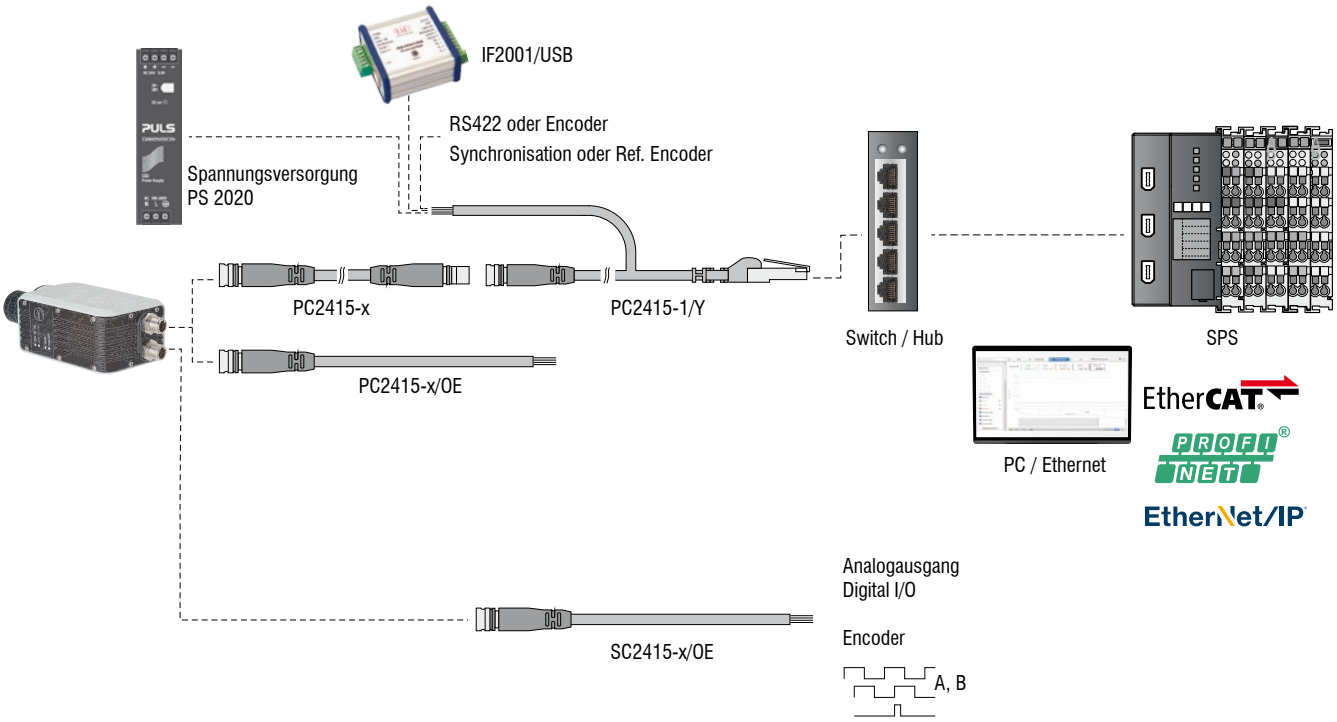


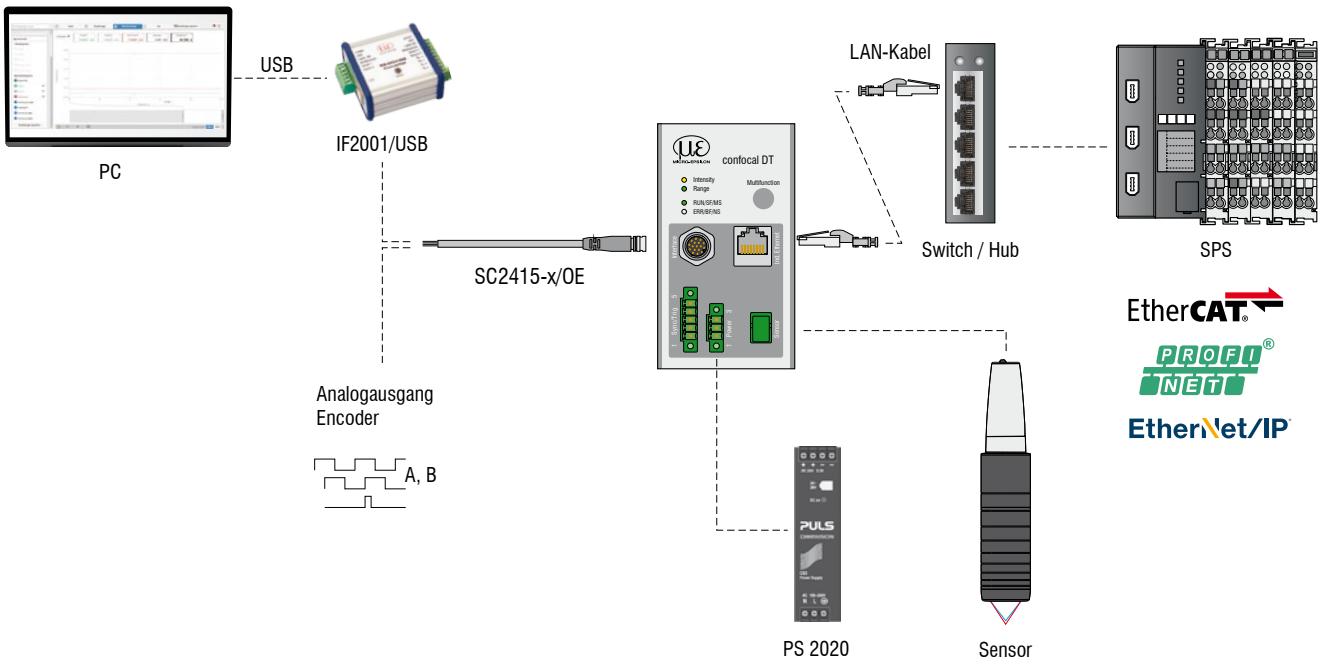

**Das Messsystem confocalDT setzt sich zusammen aus:**

- Sensor IFS240x
- Controller IFC24xx
- Lichtleiterkabel C24xx

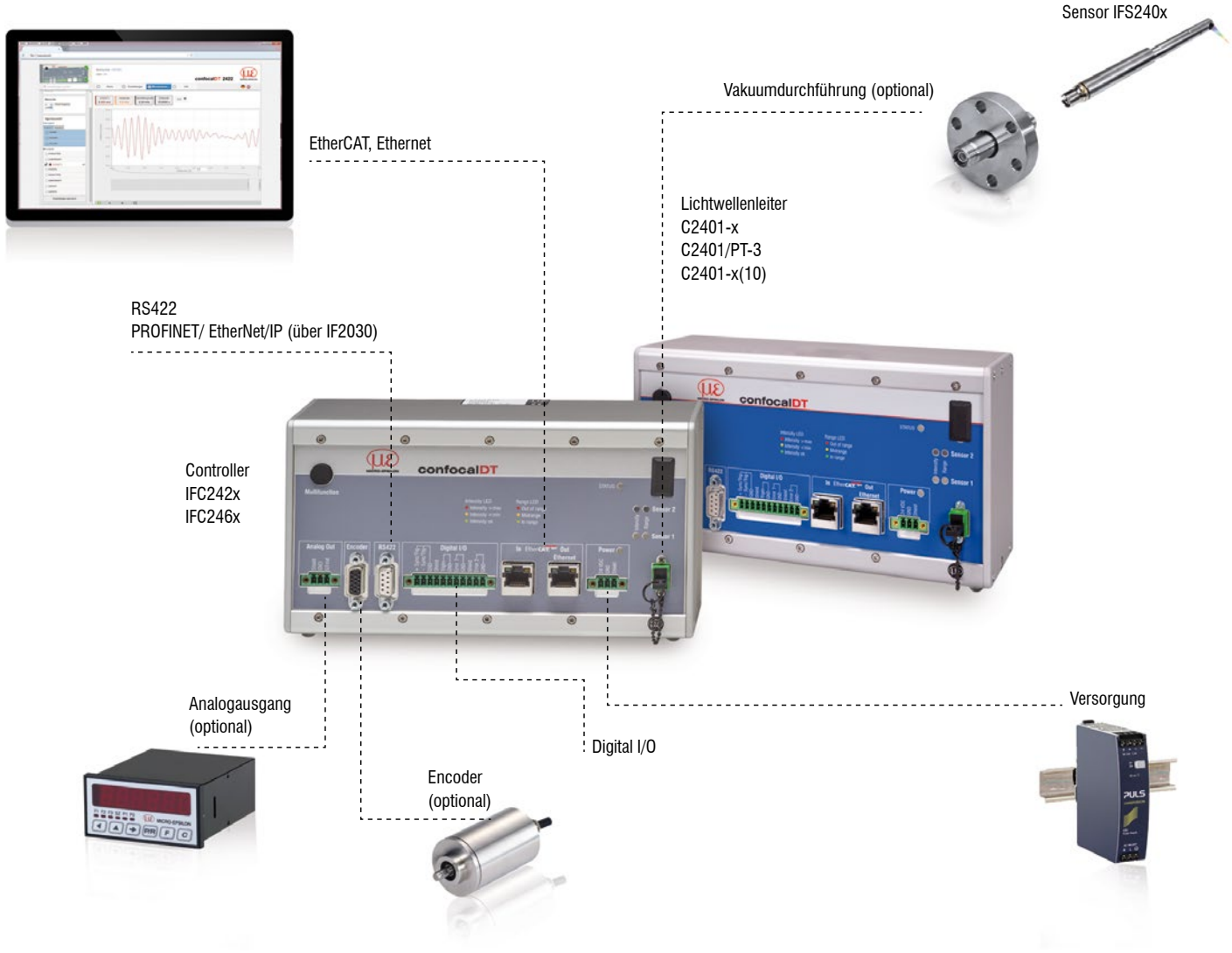

# Kundenspezifische Anpassungen
# confocalDT

**Kundenspezifische Anpassungen**

Immer wieder treten Anwendungsfälle auf, bei denen die Standardausführungen der Sensoren und Controller an ihre Grenzen stoßen. Für diese besonderen Aufgabenstellungen besteht die Möglichkeit, das Sensordesign anzupassen und den Controller entsprechend abzustimmen. Oft angefragte Änderungen sind z.B. geänderte Bauformen, Befestigungsoptionen, individuelle Kabellängen und abgeänderte Messbereiche.

**Mögliche Anpassungen**

- Ausführung mit Stecker
- Kabellänge
- Vakuumtaugliche Ausführung bis UHV
- Spezifische Baulängen
- Kundenspezifische Montage-/Befestigungsmöglichkeiten
- Optische Filter zur Fremdlichtausblendung
- Gehäusematerial
- Messbereich / Grundabstand

**Aufbau Vakuum**

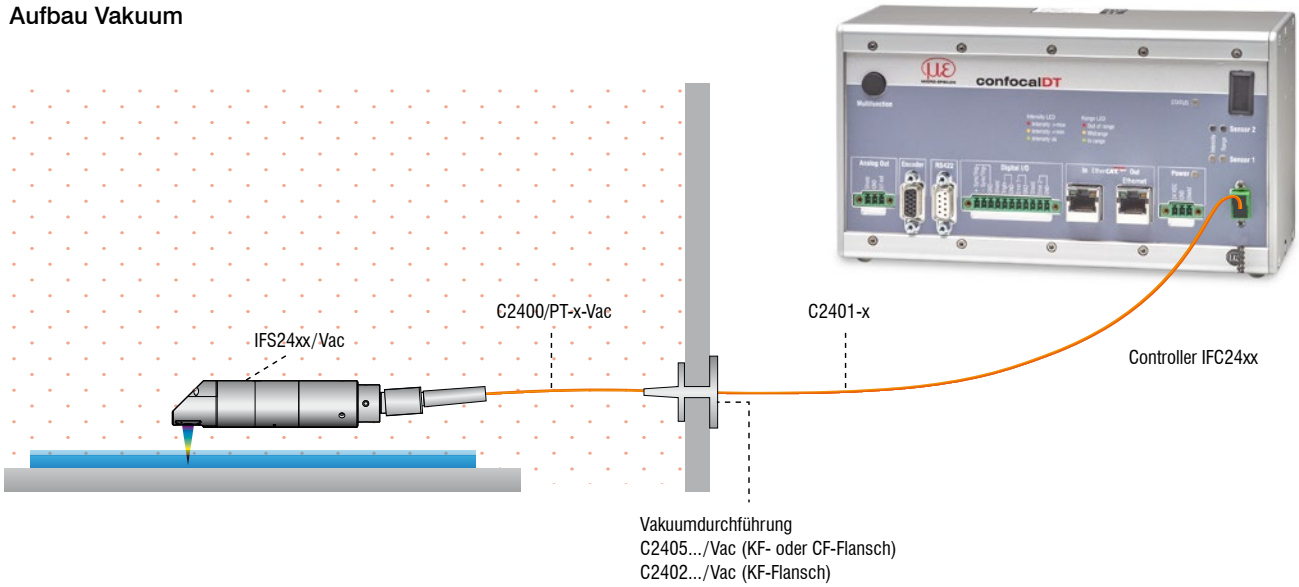

# Zubehör
# Montageadapter

**Zubehör: Sensor-Montageadapter**
MA2402 für Sensoren 2402

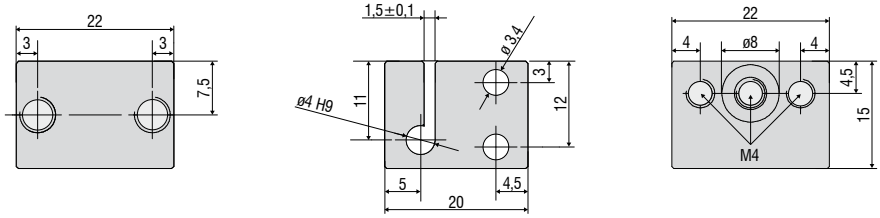


**Zubehör: Sensor-Montageadapter**
MA2403 für Sensoren IFS2403

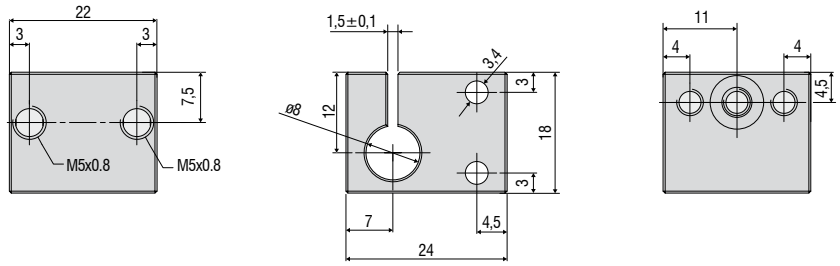


**Zubehör: Sensor-Montageadapter**
MA2404-12 für Sensoren IFS2404-2 / IFS2404/90-2 / IFS2407-0,1

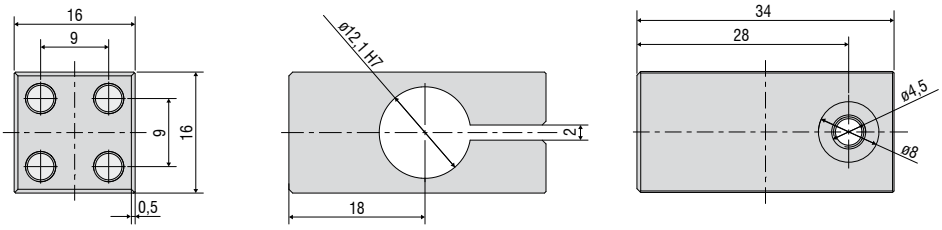


**Zubehör: Sensor-Montageadapter**
MA2400 für Sensoren IFS2405 / IFS2406 / IFS2407 (bestehend aus Montageblock und Montagering)

Montageblock

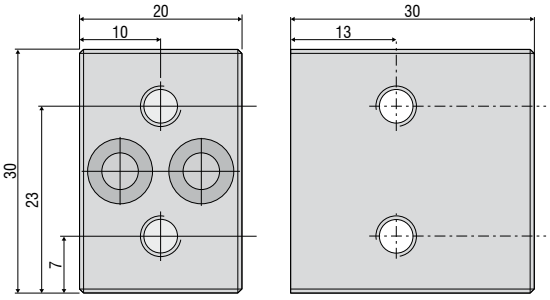


Montageringe

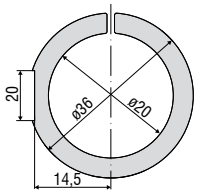


MA 2406-20 für Sensoren
IFS2406-2,5
IFS2406/90-2,5

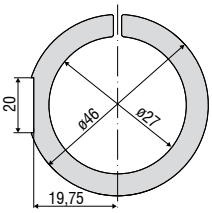


MA 2400-27 für Sensoren
IFS2405-0,3 / -1
IFS2406-3 / -10
IFD2411-x
IFD2410-x
IFD2415-1

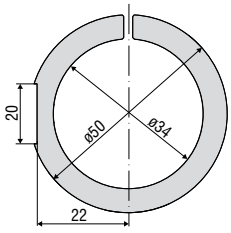


MA 2405-34 für Sensoren
IFS2405-3
IFD2415-3

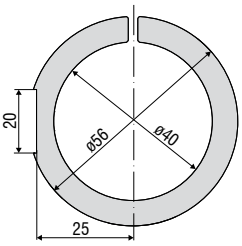


MA 2405-40 für Sensor
IFS2405-6

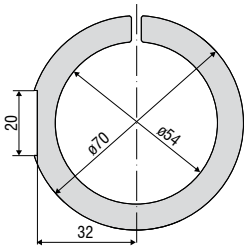


MA 2405-54 für Sensoren
IFS2405-10
IFS2407-3
IFD2415-10

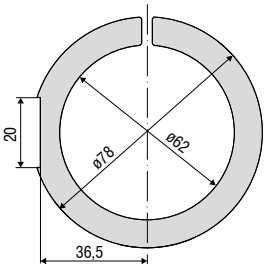


MA 2405-62 für Sensoren
IFS2405-28 / -30

Zubehör

# Justierbare Montageadapter

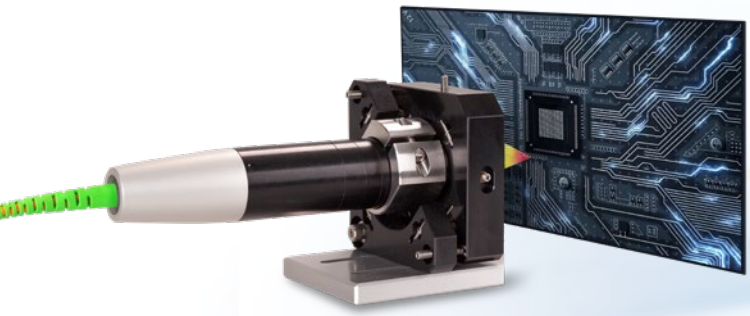

Montageadapter JMA-xx für Abstandsmessungen

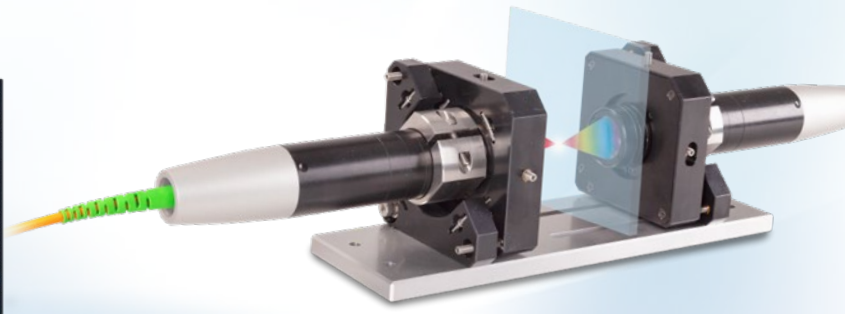

Montageadapter JMA-Thickness für die zweiseitige Dickenmessung

Die JMA Montageadapter erleichtern das Ausrichten und die Feinjustage der konfokalen Sensoren. Die Sensoren werden samt Adapter direkt in die Maschine integriert und ausgerichtet. Geringfügige Montageabweichungen lassen sich korrigieren oder Schräglagen des Messobjekts ausgleichen. Darüber hinaus unterstützt der JMA-Thickness Montageadapter die Feinausrichtung bei zweiseitigen Dickenmessungen.

❶ Max. Verschiebung in X ±2 mm

❷ Max. Verschiebung in Y ±2 mm

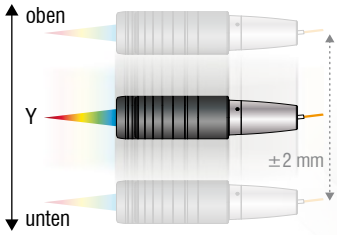


❸ Max. Verkippung in X ±4°

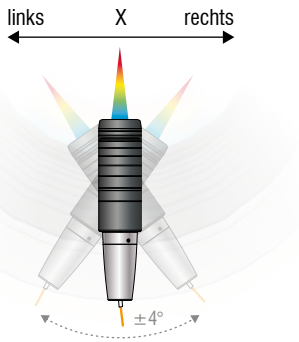


❹ Max. Verkippung in Y ±4°

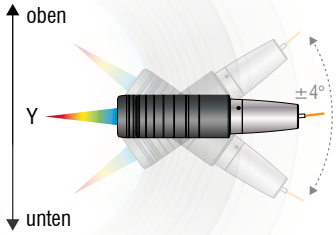

# Abmessungen

## Justierbarer Montageadapter JMA

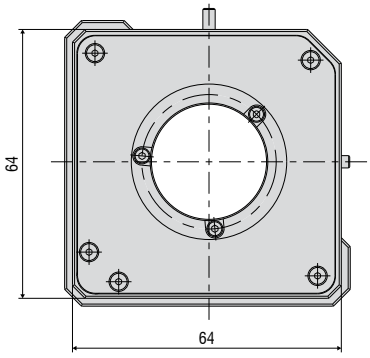


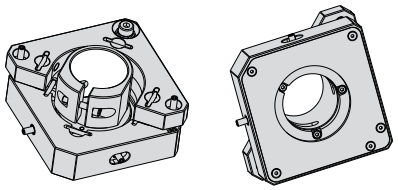

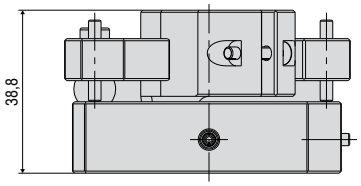


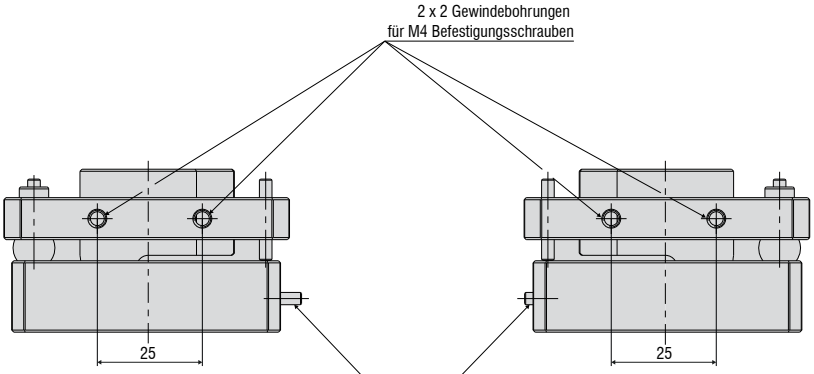


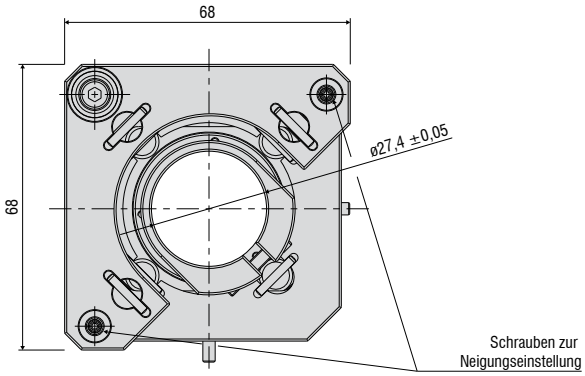


Alle Abmessungen in mm, nicht maßstabsgetreu.

## Aufnahme für kleinere Sensordurchmesser

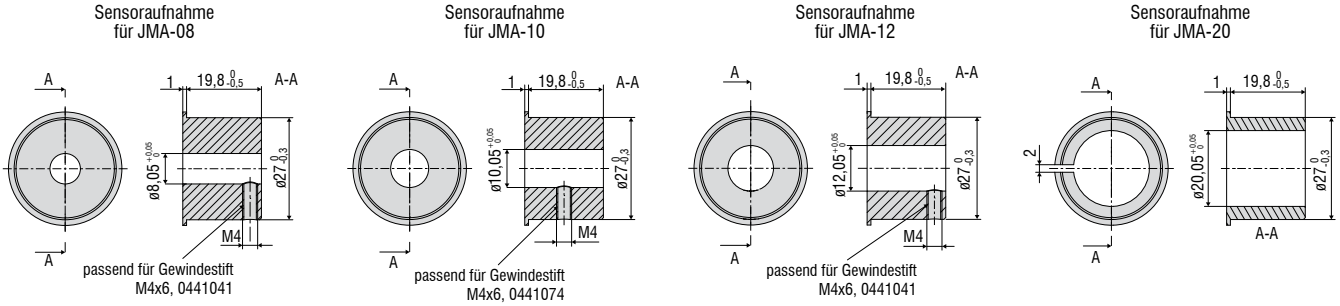


## Montageplatte JMP für JMA-Thickness

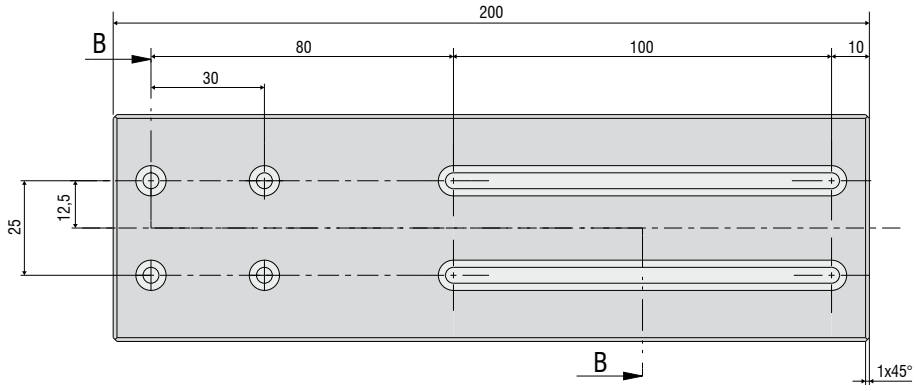


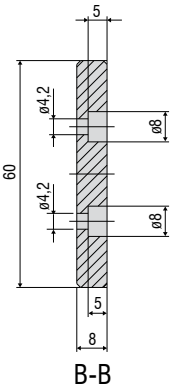

# Zubehör
# Montageadapter für einzelne Sensoren

Manueller Verstellmechanismus zur einfachen und schnellen Justage

Optimale Sensorausrichtung für bestmögliche Messergebnisse

Ideal geeignet zur Maschinenintegration

Insbesondere bei hochauflösenden Sensoren mit geringem Verkippungswinkel wird eine orthogonale Befestigung vorausgesetzt. Der Montageadapter JMA-xx ermöglicht über den einfachen Verstellmechanismus die Feinausrichtung des Sensors auf das Messobjekt. Damit können geringfügige Montageabweichungen oder Schräglagen des Messobjekts einfach ausgeglichen werden.

**Lieferumfang**

- 1 JMA-xx
- 1 Sensoraufnahme für kleinere Durchmesser (nicht bei JMA-27)
- 1 Innensechskant-Schraubendreher zur Positionseinstellung
- Montageanleitung

| Modell | | JMA-08 | JMA-12 | JMA-20 | JMA-27 |
|---|---|---|---|---|---|
| Verkippungsbereich | X | ±4° (stufenlos einstellbar) | | | |
| | Y | ±4° (stufenlos einstellbar) | | | |
| Verschiebungsbereich | X | ±2 mm (stufenlos einstellbar) | | | |
| | Y | ±2 mm (stufenlos einstellbar) | | | |
| Schock (DIN-EN60068-2-27) | | 15g / 6 ms in XYZ-Achse, je 1000 Schocks | | | |
| Vibration (DIN-EN60068-2-6) | | 2g / 20 … 500 Hz in XYZ-Achse, je 10 Zyklen | | | |
| Verstellmechanismus | | Schraub-Stellmechanismus über M3x0,25-Schraube mit Innensechskant 1,5 | | | |
| Montage | | 2 x 2 Montagebohrungen für M4x1 | | | |
| Sensorbefestigung | | Radialklemmung für ø 8 mm | Radialklemmung für ø 12 mm | Radialklemmung für ø 20 mm | Radialklemmung für ø 27 mm |
| Kompatibilität | | confocalDT: Serie IFS2403 | confocalDT: IFS2404-2 IFS2407-0,1 IFS2407-0,8 | confocalDT: IFS2406-2,5/VAC interferoMETER: IMP-TH70 | confocalDT: IFS2405-0,3 IFS2405-1 IFS2406-3 IFS2406-10 IFD2411-x |

## Anwendungsbeispiele:

### Ausrichtung

Nachträgliche Korrektur der Montageposition

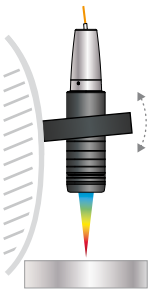

Ausgleich von Fehllagen des Messobjekts

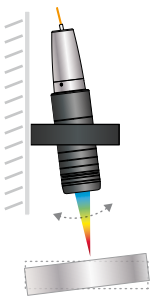

### Positionierung

Verschiebung des Sensor auf Zielbereich

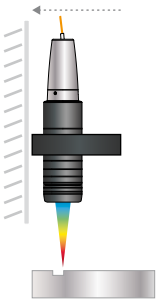

# Zubehör
# Montageadapter zur zweiseitigen Dickenmessung

Optimale Ausrichtung der optischen Achsen ermöglicht hohe Präzision bei der zweiseitigen Dickenmessung

Einfache Installation und schnelle Inbetriebnahme durch Vormontage

Ideal geeignet zur Maschinenintegration

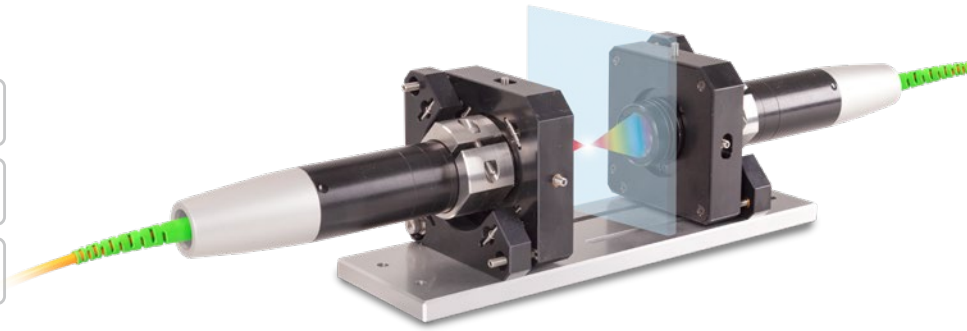

Der Montageadapter JMA-Thickness unterstützt bei der zweiseitigen Dickenmessung die Ausrichtung der Messpunkte zueinander. Auf diese Weise werden die Messpunkte absolut deckungsgleich angeordnet, sodass die Sensoren exakt auf einer optischen Achse liegen. Dadurch wird ein versetztes Messen verhindert und ein zuverlässiges Messergebnis mit größtmöglicher Präzision erreicht.

Im Auslieferungszustand sind die beiden Montageadapter auf einer Montageplatte bereits montiert und ausgerichtet. Das vereinfacht die Installation und das Messsystem kann somit schneller in Betrieb genommen werden. Nach Installation in die Anlage kann die Platte bei Bedarf wieder entfernt werden.

**Lieferumfang**

- 2 JMA-xx
- 1 JMP Montageplatte
- 1 Innensechskant-Schraubendreher 1,5 mm
- 1 Inbusschlüssel 2,5 mm
- 1 Inbusschlüssel 3,0 mm
- 1 Montageanleitung
- Optional zwei Reduzierhülsen (je nach Paket und zugehörigem Sensor)

| Modell JMA-Thickness | -08 | -12 | -20 | -27 |
|---|---|---|---|---|
| Schock (DIN-EN60068-2-27) | 15g / 6 ms in XYZ-Achse, je 1000 Schocks | | | |
| Vibration (DIN-EN60068-2-6) | 2g / 20 … 500 Hz in XYZ-Achse, je 10 Zyklen | | | |
| Verstellmechanismus | Schraub-Stellmechanismus über M3x0,25-Schraube mit Innensechskant 1,5 | | | |
| Sensorbefestigung | Radialklemmung für ø 8 mm | Radialklemmung für ø 12 mm | Radialklemmung für ø 20 mm | Radialklemmung für ø 27 mm |
| Kompatibilität | confocalDT: Serie IFS2403 | confocalDT: IFS2404-2 IFS2407-0,1 | confocalDT: IFS2406-2,5/VAC interferoMETER: IMP-TH70 | confocalDT: IFS2405-0,3 IFS2405-1 IFS2406-3 IFS2406-10 IFD2411-x |

## Mehr Präzision bei zweiseitigen Dickenmessungen

**Ohne JMA-Thickness:**
Messfehler bei verkipptem Target

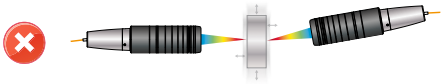

**Ohne JMA-Thickness:**
Bei Schwingungen fehlerhafte Dickenmessung

**Ohne JMA-Thickness:**
Falsche Positionierung der Sensoren – keine Dickenmessung möglich

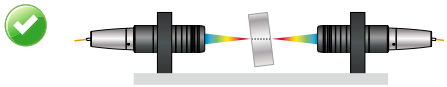

**Mit JMA-Thickness:**
Misst exakt an der gegenüber liegenden Stelle

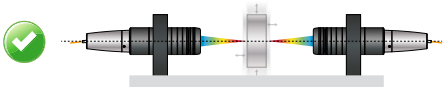

**Mit JMA-Thickness:**
Sensoren liegen auf einer optischen Achse – auch stabil bei schwingenden Targets

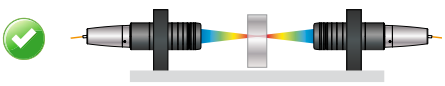

**Mit JMA-Thickness:**
Optimale Unterstützung bei der Positionierung – Target sichtbar für beide Sensoren

# Zubehör
# Kabel und Anschlussmöglichkeiten

**Software**

| | |
|---|---|
| IFD24xx-Tool | Software-Demotool (im Lieferumfang enthalten) |

**Zubehör Lichtquelle**

| | |
|---|---|
| IFL2422/LED | Lampenmodul für IFC2422 und IFC2466 |
| IFL24x1/LED | Lampenmodul für IFC2421´und IFC2465 |

**Lichtwellenleiter-Verlängerung für Sensoren**

Kabel CE2402 mit 2x E2000/APC Stecker

| | |
|---|---|
| CE2402-x | Lichtwellenleiter-Verlängerung (3 m, 10 m,13 m, 30 m, 50 m) |
| CE2402/PT3-x | Lichtwellenleiter-Verlängerung mit Schutzschlauch bei mechanischer Beanspruchung (3 m, 10 m, kundenspezifische Länge bis zu 50 m) |

**Lichtwellenleiter für Sensoren IFS2404/IFS2404-2 und IFS2404/90-2**

| | |
|---|---|
| C2404-x | Lichtwellenleiter mit FC/APC und E2000/APC Stecker Faserkerndurchmesser 20 $\mu$m (2 m) |

Lichtwellenleiter C2401-x

**Lichtwellenleiter für Sensoren IFS2405/IFS2406/2407-0,1/ IFS2407-3/IFD2411-x**

Kabel C2401 mit FC/APC und E2000/APC Stecker

| | |
|---|---|
| C2401-x | Lichtwellenleiter (3 m, 5 m, 10 m, kundenspezifische Länge bis 50 m) |
| C2401/PT3-x | Lichtwellenleiter mit Schutzschlauch bei mechanischer Beanspruchung (3 m, 5 m, 10 m, kundenspezifische Länge bis zu 50 m) |
| C2401-x(01) | Lichtwellenleiter Faserkerndurchmesser 26 $\mu$m (3 m, 5 m, 15 m) |
| C2401-x(10) | Lichtwellenleiter in schleppkettentauglicher Ausführung (3 m, 5 m, 10 m) |

Lichtwellenleiter mit Schutzmantel C2401/PT3-x

Kabel C2400 mit 2x FC/APC Stecker

| | |
|---|---|
| C2400-x | Lichtwellenleiter (3 m, 5 m, 10 m, kundenspezifische Länge bis 50 m) |
| C2400/PT-x | Lichtwellenleiter mit Schutzschlauch bei mechanischer Beanspruchung (3 m, 5 m, 10 m, kundenspezifische Länge bis zu 50 m) |
| C2400/PT-x-Vac | Lichtwellenleiter mit Schutzschlauch in vakuumtauglicher Ausführung (3 m, 5 m, 10 m, kundenspezifische Länge bis zu 50 m) |

Schleppkettentauglicher Lichtwellenleiter C2401-x(10)

**Kabel für Sensoren IFD2410 /2415**

| | |
|---|---|
| PC2415-x | Versorgungs-/Schnittstellenkabel, schleppkettentauglich, 3 m, 6 m, 9 m, 15 m |
| PC2415-x/OE | Versorgungs-/Schnittstellenkabel offene Enden, schleppkettentauglich, 3 m, 6 m, 9 m, 15 m |
| PC2415-1/Y | Versorgungs-/Schnittstellenkabel Y, offene Enden und RJ45 Stecker, schleppkettentauglich, 1 m |
| SC2415-x/OE | Multifunktionskabel, offene Enden, schleppkettentauglich, 3 m, 6 m, 9 m, 15 m |

**Kabel für Sensoren IFD2411**

| | |
|---|---|
| SC2415-x/OE | Multifunktionskabel, offene Enden, schleppkettentauglich, 3 m, 6 m, 9 m, 15 m |
| C2401-x | Lichtwellenleiter (3 m, 5 m, 10 m, kundenspezifische Länge bis 50 m) |

**Lichtwellenleiter für Sensoren IFS2407/90-0,3**

| | |
|---|---|
| C2407-x | Lichtwellenleiter mit DIN Stecker und E2000/APC (2 m, 5 m) |

**Vakuumdurchführung**

| | |
|---|---|
| C2402/Vac/KF16 | Vakuumdurchführung mit Lichtwellenleiter, 1-Kanal, Vakuum-Seite FC/APC Nicht-Vakuum-Seite E2000/APC, Klemmflansch Typ KF 16 |
| C2405/Vac/1/KF16 | Vakuumdurchführung beidseitig FC/APC Buchse, 1 Kanal, Klemmflansch Typ KF 16 |
| C2405/Vac/1/CF16 | Vakuumdurchführung beidseitig FC/APC Buchse, 1 Kanal, Flansch Typ CF 16 |
| C2405/Vac/6/CF63 | Vakuumdurchführung beidseitig FC/APC Buchse, 6 Kanäle, Flansch Typ CF 63 |

**Sonstiges Zubehör**

| | |
|---|---|
| SC2471-x/USB/IND | Verbindungskabel IFC2461/71, 3 m, 10 m, 20 m |
| SC2471-x/IF2008 | Verbindungskabel IFC2461/71-IF2008, 3 m, 10 m, 20 m |
| PS2020 | Netzgerät 24 V / 2,5 A |
| EC2471-3/OE | Encoder-Kabel, 3 m |
| IF2030/PNET | Schnittstellenmodul zur Anbindung an PROFINET |
| IF2030/ENETIP | Schnittstellenmodul zur Anbindung an EtherNet/IP |

**Aufbau Lichtwellenleiter**

Temperaturbereich: -50 °C bis 90 °C

Biegeradius: 30/40 mm

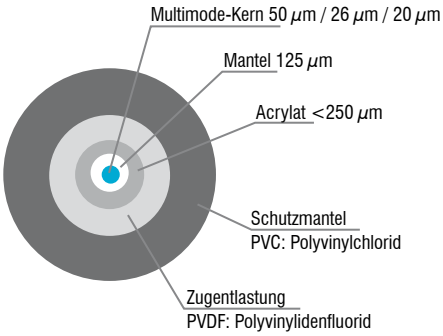


**E2000/APC Standard Stecker**

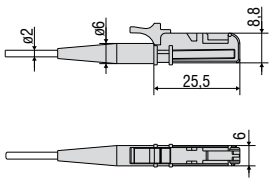


**FC/APC Standard Stecker**

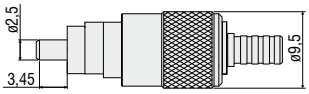


**DIN-Stecker**

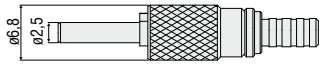

# Zubehör
# Schnittstellenmodule

| Modul | IFD2410 | IFD2411 | IFD2415 | IFC242x | IFC246x |
|---|---|---|---|---|---|
| **IF2001/USB**<br>Einkanal RS422/USB Konverter-Kabel | ✔ | ✔ | ✔ | ✔ | ✔ |
| **IF2004/USB**<br>RS422/USB Konverter zur Wandlung von bis zu 4 digitalen Signalen in USB | ⊘ | ✔ | ⊘ | ✔ | ✔ |
| **IF2008/ETH**<br>Schnittstellenmodul zur Ethernet-Anbindung für bis zu 8 Sensoren | ⊘ | ⊘ | ⊘ | ✔ | ✔ |
| **IF2008PCIE**<br>Interfacekarte zur Verrechnung mehrerer Sensorsignale; Analog- und Digitalschnittstellen | ⊘ | ✔ | ⊘ | ✔ | ✔ |
| **IF2035/PNET**<br>Schnittstellenmodul zur Anbindung an Industrial Ethernet (PROFINET) | ⊘ | ⊘ | ⊘ | ✔ | ✔ |
| **IF2035/ENETIP**<br>Schnittstellenmodul zur Anbindung an Industrial Ethernet (EtherNet/IP) | ⊘ | ⊘ | ⊘ | ✔ | ✔ |

### IF2001/USB: Konverter von RS422 auf USB

Der RS422/USB Konverter wandelt die digitalen Signale eines konfokalen Controllers in ein USB-Datenpaket um. Hierzu wird der Sensor mit der RS422-Schnittstelle des Konverters verbunden. Die Daten werden über die USB-Schnittstelle ausgegeben, weitere Signale und Funktionen wie Laser On/Off, Schaltsignale sowie der Funktionsausgang werden vom Konverter durchgeschleust. Der Konverter sowie die angeschlossenen Controller sind über Software parametrierbar.

RS422 → USB

**Besonderheiten**

- Robustes Aluminiumgehäuse
- Einfache Sensoranbindung über Schraubklemmen (Plug & Play)
- Konvertierung von RS422 auf USB
- Unterstützt Baudraten von 9,6 kBaud bis 12 MBaud

### IF2004/USB: 4-fach Konverter von RS422 auf USB

Der RS422/USB Konverter wandelt die digitalen Signale von bis zu 4 konfokalen Controllern in ein USB Datenpaket um. Der Konverter verfügt über 4 Triggereingänge sowie einen Triggerausgang zur Anbindung weiterer Konverter. Die Daten werden über eine USB-Schnittstelle ausgegeben. Der Konverter sowie die angeschlossenen Controller sind über Software parametrierbar. Die COM Schnittstellen sind einzeln zu verwenden und können umgeschaltet werden.

RS422
RS422
RS422
RS422
→ USB

**Besonderheiten**

- 4 digitale Signale über RS422
- 4 Triggereingänge, 1 Triggerausgang
- Synchrone Datenaufnahme
- Datenausgabe über USB

## IF2008/ETH

### Schnittstellenmodul IF2008/ETH zur Ethernet-Anbindung von bis zu 8 Sensoren

Das IF2008/ETH bindet bis zu acht Sensoren und/oder Encoder mit RS422-Schnittstelle in ein Ethernet-Netzwerk ein. Vier programmierbare Schaltein- bzw. Schaltausgänge (TTL und HTL Logik) stehen zur Verfügung.

Über die zehn Anzeige-LEDs sind sowohl der Kanal als auch der Gerätestatus direkt am Modul ablesbar. Die Aufnahme und Ausgabe der Daten über Ethernet wird zudem mit hoher Geschwindigkeit von bis zu 200 kHz ausgeführt. Die Parametrierung des Schnittstellenmoduls erfolgt bequem via Webinterface.

## IF2008PCIe / IF2008E

### Interfacekarte zur synchronen Datenaufnahme

Die absolut synchrone Datenaufnahme ist entscheidend bei der Durchbiegungs- oder Geratheitsmessung mit mehreren Controllern . Die Interfacekarte IF2008PCIe ist konzipiert für den Einbau in PCs und ermöglicht die synchrone Erfassung von 4 digitalen Sensorsignalen und 2 Encodern. Die Daten werden in einem FIFO-Speicher abgelegt, um eine ressourcenschonende blockweise Verarbeitung im PC zu ermöglichen. Mit der Erweiterungskarte IF2008E können zusätzlich 2 digitale Controllersignale, 2 analoge Controllersignale sowie 8 I/O-Signale erfasst werden.

**Besonderheiten**

- IF2008PCIe - Basisplatine: 4 digitale Signale und 2 Encoder
- IF2008E - Erweiterungskarte: 2 digitale Signale, 2 analoge Signale und 8 I/O Signale

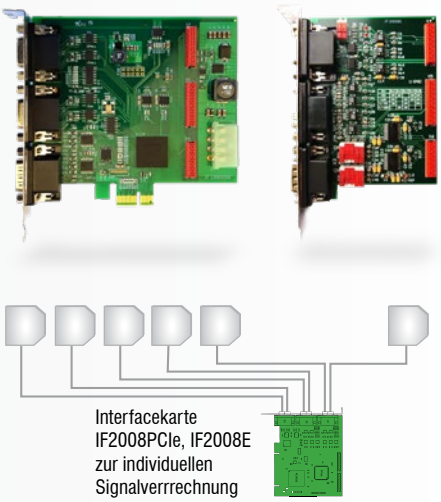


## IF2035

### Schnittstellenmodul zur Anbindung an Industrial Ethernet

Die Schnittstellenmodule der Serie IF2035 wurden zur einfachen Anbindung von Micro-Epsilon Sensoren an Ethernet-basierte Feldbusse entwickelt. Die IF2035 ist kompatibel mit Sensoren, deren Datenausgabe über eine RS422- oder RS485-Schnittstelle erfolgt und unterstützt die gängigen Industrial-Ethernet Protokolle EtherCAT, PROFINET und EtherNet/IP.

Die Module arbeiten sensorseitig mit bis zu 4 MBaud und besitzen zwei Netzwerkanschlüsse für unterschiedliche Netzwerktopologien. Zudem bietet die IF2035-EtherCAT eine 4-fach Oversampling Funktion, welche bei Bedarf schnellere Messungen ermöglicht als es der Buszyklus erlaubt. Die Installation in Schaltschränke erfolgt über eine Hutschiene.

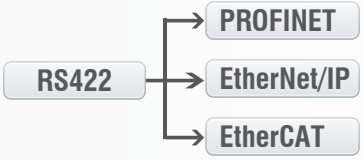

## Sensoren und Systeme von Micro-Epsilon

Sensoren und Systeme für Weg, Position und Dimension

Sensoren und Messgeräte für berührungslose Temperaturmessung

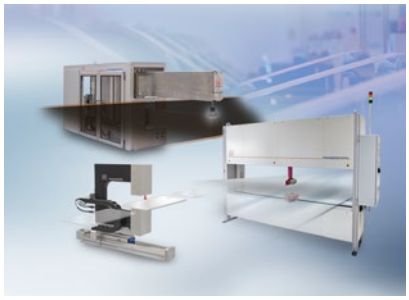

Mess- und Prüfanlagen zur Qualitätssicherung

Optische Mikrometer, Lichtleiter, Mess- und Prüfverstärker

Sensoren zur Farberkennung, LED Analyser und Inline-Farbspektrometer

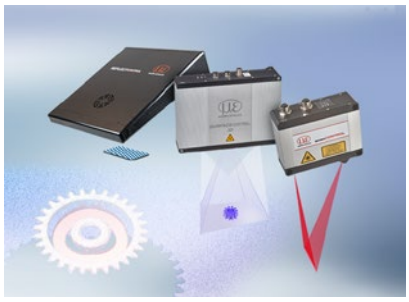

3D Messtechnik zur dimensionellen Prüfung und Oberflächeninspektion

Änderungen vorbehalten / Y9760149-S09205SGKE

MICRO-EPSILON

MICRO-EPSILON MESSTECHNIK GmbH & Co. KG
Königbacher Str. 15 · 94496 Ortenburg / Deutschland
Tel. +49 (0) 8542 / 168-0 · Fax +49 (0) 8542 / 168-90
info@micro-epsilon.de · **www.micro-epsilon.de**